



NEGOCIOS

TELEFONOS DE MEXICO S.A.B. de C.V.  
 Parque Vía 198, Col. Cuauhtémoc  
 C.P. 06500 Ciudad de México  
 RFC: TME840315-KT6 21-SEP-2022 DV 2

Total a Pagar: \$ 869.00

Pagar antes de: 13-OCT-2022

Mes de Facturación: Septiembre

Teléfono: 442193 4234

Factura No.: 110522090106808

SANCHEZ VILLALOBOS ANGEL

PER ANILLO VIAL FRAY JUN 16950  
 EDI SOTAVENTO 2 BODEGA 37  
 VILLAS DE SANTIAGO  
 QUERETARO , QR  
 C.P. 76148-CR -76132

Su estado de cuenta puede ser pagado en cualquier centro de cobro indicado al reverso de este recibo.



PZA

RFC: SAVA850723GB4

## ¡AVISO IMPORTANTE! ¿DEDUCES TU RECIBO TELMEX?

Actualiza tus datos fiscales antes del 31 de diciembre de 2022, para que tu recibo sea válido como comprobante fiscal.

Hazlo desde Mi Telmex | 800 123 2222 opción 3 | Centro de Atención Telmex

### Resumen del Estado de Cuenta

Saldo Anterior	799.00
Cargos del Mes	+ 869.74
Su Pago Gracias 13-Sep-22	- 799.00
Cargo por Redondeo	+ 0.15
Crédito por Redondeo*	- 0.89
<b>Saldo al Corte</b>	<b>\$ 869.00</b>

(ochocientos sesenta y nueve pesos 00/100 M.N.)

\*La diferencia de Centavos aplicará en su próximo Estado de Cuenta.

### Cargos del Mes

Servicios de Telecomunicaciones	735.61
IEPS 3%	14.17
IVA 16%	119.96
<b>Total</b>	<b>\$ 869.74</b>

Atención a Clientes: 800 123 0321 ó desde su Línea Telmex \*321.

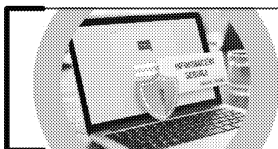

Con **Seguridad Internet** otorga protección y privacidad a la información de tu Negocio cuando navegues.

Actívala **sin costo** adicional a tu Paquete en [telmex.com/activacion](http://telmex.com/activacion)

Términos y condiciones e información transparente en [telmex.com/terminosnegocio](http://telmex.com/terminosnegocio)

Teléfono: 442193 4234

Mes de Facturación: Septiembre

Pagar antes de: 13-OCT-2022

DV 2

Total a Pagar por Servicios de Telecomunicaciones de Telmex y otros Servicios

**\$ 869.00**



44219342340000869006

2022-09-22 T 00:05:06

Folio Fiscal: 9d038274-319d-441e-8d5b-736228755d2f

Datos fiscales de su factura

Fecha y Hora de Certificación: 2022-09-22T07:37:04

**Sello Digital del Emisor**

UK0eOu3volUn0NebJcyYlqzPlaK0X8sGBD588EpaXQJMmsQkRjW/eUJOK2ZIAIGcHt3qJ2k1sFjR+h+JFNm03F05pQLW/+41B6r01phMKUI35iqeUCYnrmlV53d227eFKLrfoVpLunT1tn89kOgxCTgLUu2sgPOaPOTEKXdfJRl0ky+PcR5kOypQD6WbT/20k7+Bktd1aqQyyY9S9obOMFHUCdTbmqL3NfoEOxrfyCila4c4HzOLo+GOj4MiyMZ9VL77L8nMPj5HecUn1XZONGzRMdp5xvrr1TVWd5ZUIR YhVR9t11R9tcZ/ofH9LN1xnEdnqHFDJCh6A==



**Cadena Original del complemento de Certificación del SAT**

||1.1|9d038274-319d-441e-8d5b-736228755d2f|2022-09-22T07:37:04|UK0eOu3volUn0NebJcyYlqzPlaK0X8sGBD588EpaXQJMmsQkRjW/eUJOK2ZIAIGcHt3qJ2k1sFjR+h+JFNm03F05pQLW/+41B6r01phMKUI35iqeUCYnrmlV53d227eFKLrfoVpLunT1tn89kOgxCTgLUu2sgPOaPOTEKXdfJRl0ky+PcR5kOypQD6WbT/20k7+Bktd1aqQyyY9S9obOMFHUCdTbmqL3NfoEOxrfyCila4c4HzOLo+GOj4MiyMZ9VL77L8nMPj5HecUn1XZONGzRMdp5xvrr1TVWd5ZUIR YhVR9t11R9tcZ/ofH9LN1xnEdnqHFDJCh6A==|00001000000508680418|]

**Sello digital del SAT**

jBTvSylMaoP37463ATdYllpr1t8W+6ntVDdzGx9FXIEAh7/CY8HyS60puTZpvJBzAnkAh0z+J4CggYZF2Vhub7HPleRWDWKHkhFGQVtGgftw9LsFzRNHLExRP Huj8eYaky YPtdXRGISMLJz6JRz3NDUabcOdmBoI+kg83Fdmk+6k8FTRZVA00+25eOxLkDfoMYT8EVpm4p9jEegFudkdtZNVm30tUW7nZCQIQfZ2AXJHV 2PDMWVgAL4nX01nfyM+oyDISQe9n4I3Rhh99P5ixcJQehZp46b0pp92vgn70Qa3QNm42FJLSLQUPPAQK16yvsypuVdSPFAQ==

**Serie del Certificado del CSD**

000010000005086121124

00001000000508680418

Este documento es una representación impresa de un CFDI

Forma de pago: 99 - Por Definir

Uso de CFDI: G03 Gastos en General

**Estado de Cuenta**

Concepto	Saldo Anterior	Cargo por Redondeo	Cargos del Mes	Pagos y Abonos	Crédito por Redondeo	Saldo al Corte
SERVICIOS DE TELECOMUNICACIONES TELMEX	\$ 799.00	0.15	869.74	799.00	-0.89	869.00
<b>Totales</b>	<b>\$ 799.00</b>	<b>0.15</b>	<b>869.74</b>	<b>799.00</b>	<b>-0.89</b>	<b>869.00</b>

(ochocientos sesenta y nueve pesos 00/100 M.N.) Impuestos Incluidos

\*La diferencia de centavos aplicará en su próximo estado de cuenta.

\*El pago de \$ 869.00 le permite cubrir el saldo por sus Servicios de Telecomunicaciones de Telmex. El pago de \$ 869.00 le permite disfrutar de los servicios y productos de Telmex y de otros proveedores, así como disponer de una línea de crédito para compras a plazos en su Tienda Telmex.

\*Los pagos parciales se abonarán al concepto de Servicios de Telecomunicaciones hasta cubrir el importe señalado en la cuenta del cliente, posteriormente se aplicará a Tiendas Telmex y el remanente de forma proporcional al saldo que muestre cada una de las compañías en el Estado de Cuenta.

**Servicios de Telecomunicaciones**

**Planes y Paquetes**



Descripción	Importe
PAQUETE SUPERNEGOCIO	674.62
<b>Total sin impuestos</b>	<b>\$ 674.62</b>

\*Incluye: Renta de hasta 2 líneas comerciales, Infinitum, minutos a celular ilimitados, llamadas locales ilimitadas, minutos LDI y LDM ilimitados, Servicios Digitales, las mejores tarifas Lada.

**Servicio Local**



Descripción	Importe
GASTOS INSTALACION	60.99
<b>Total sin impuestos</b>	<b>\$ 60.99</b>

La unidad de medida para todos los conceptos facturados es: E48 SERVICIO.

Método de pago: PPD- Pago en Parcialidades o Diferido. El pago de esta factura no libera al cliente de adeudos anteriores o de consumos no incluidos en la misma. Los títulos de crédito dados en pago por el suscriptor, en los casos autorizados, serán recibidos bajo la condición "salvo buen cobro". Con base en el Artículo de la Ley General de Títulos y Operaciones de Crédito, TELEFONOS DE MEXICO S.A.B. DE C.V. cobra el 20% de indemnización por concepto de Cheques Devueltos.

Lugar de expedición: 06500 Ciudad de México

Régimen Fiscal: 601 Régimen General de Ley Personas Morales.

**Pague esta factura en cualquier sucursal de los siguientes bancos y establecimientos más cercanos de su localidad.**

<b>BANCOS</b>	HSBC	CAJA LIBERTAD	SEARS
AFIRME	BANCO MULTIVA	COMERCIAL MEXICANA	S-MART ***
BAJO	SCOTIABANK	CONEXIA	SORIANA
BANAMEX	SANTANDER	COPPEL	SUBURBIA
BANCOPPEL	BANCO AZTECA ***	FAMSA	SUPERAMA
BANORTE		OXXO ***	TELECOMM-TELEGRAFOS
BANREGIO	<b>ESTABLECIMIENTOS</b>	AKINET	WALMART
BANSEFI	BODEGA AUERRERA	PAGATODO	
BBVA BANCOMER	CASAS LEY	PORTON	
CI BANCO	CHEDRAUI	SAMS	
FIN COMUN	CAJA POPULAR FLORENCIO ROSAS	SANBORNS	

\*\*\* 24 HORAS Y DIAS FESTIVOS



Servicio Local - continuación

Llamadas	Cantidad	Periodo
Llamadas realizadas	0	Ago 1 - Ago 31
Llamadas incluidas en la renta mensual	- 0	
Llamadas por pagar	0	
Tarifa	x 1.48	
<b>Total sin impuestos</b>	<b>\$ 0.00</b>	

"Visite [telmex.com/mitelmex](http://telmex.com/mitelmex) y encuentre sin costo como parte de su factura, el desglose de llamadas recibidas y realizadas, la fecha y hora, así como la duración de las mismas"

### Seguridad e información



Descripción	Importe
Detalle de llamadas entrantes y salientes	0.00
Acceso a Mi Telmex (información en línea)	0.00
<b>Total sin impuestos</b>	<b>\$ 0.00</b>



**Almacena y respalda** cada archivo de tu Negocio de manera automática y segura con **Respaldo de Información.**

Solo actívalo **sin costo** adicional con tu Paquete en [telmex.com/activacion](http://telmex.com/activacion)

Términos y condiciones e información transparente en [telmex.com/terminosnegocio](http://telmex.com/terminosnegocio)



