

ELECCIONES FEDERALES

LOCALES Y EXTRAORDINARIAS



F006601

~~Handwritten signature~~



Handwritten signature

EDMUNDO JACOBO MOLINA
SECRETARIO EJECUTIVO DEL
INSTITUTO NACIONAL ELECTORAL

IDMEX1198700822<<4100021326309
7504013M2412311MEX<02<<19327<1
RUIZ<MILLAN<<LOURDES<AMELIA<<<



Agua Potable y Alcantarillado
PROVINCIA JURIQUELLA

Bienes Raíces Juriquilla, S.A. de C.V.
RFC: BRJ870424PK1
Blvd. Villas del Mesón No.54, Loc.14, Fracc. Villas del Mesón
C.P. 76226 Querétaro, Qro.
apotablepj@prodigy.net.mx / www.aguapotablejuriquilla.com.mx

Predio: 1827

Ruta: 027-25

Medidor: 12-019513

Nombre y Domicilio BRUGMANN GARCIA ANNEMARIE LOMA JURIQUELLA C.P. 76230 3 DE MAYO #10 Edif. LOMA JURIQUELLA Int. 25 MZ. LJ LT. C25	Lectura actual	839	Total a pagar	\$ 1,176.00
	Lectura anterior	815		
	Consumo	24	Fecha de vencimiento	20/May/2021
	Nivel tarifario	Residencial A	Período	Abr-2021
	Tipo de servicio	Servicio Medido	A pagar después del vencimiento	\$1,209.00

Recibo: 2573720

Después de la fecha límite de pago se cobra un 5% más IVA.

Concepto emitido	Importe	Períodos de adeudo
Adeudo Anterior	572.04	02
Servicio de Agua Potable	571.32	
Recargos	28.57	Total de días con fuga
IVA Recargos	4.57	
IVA TASA0%	0.00	
SUMA TOTAL	1,176.50	Adeudo en convenio
		\$0.00

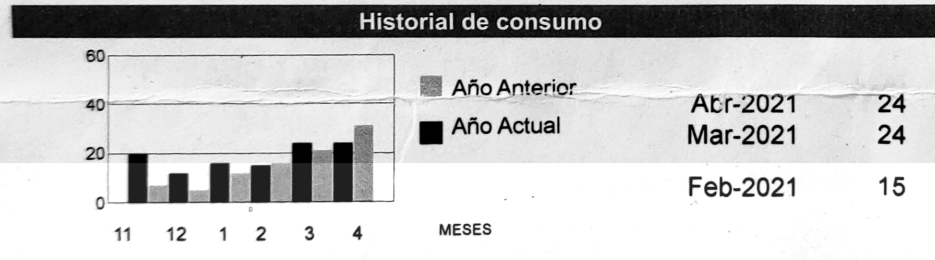

Abr-2021	24
Mar-2021	24
Feb-2021	15

Atención telefónica
442-234-01-30
442-234-22-95

"EVITE RECARGOS, PAGUE A TIEMPO"

Lugares de pago



PAGO A TRAVÉS DEL SITIO WEB "www.aguapotablejuriquilla.com.mx" REFERENCIA: 1827



PAGO DIRECTO EN VENTANILLA AGUA POTABLE Y ALCANTARILLADO
BLVD. UNIVERSITARIO NO. 540, L. 31. PLAZA COMERCIAL SHOPPING CENTER.

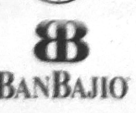

PAGO DIRECTO EN VENTANILLA Y BAJIONET ,SERVICIO-AGUA, REFERENCIA: 000001827



PAGO SOLO ESTADO DE QUERÉTARO DIRECTO EN TIENDA CON BOLETA VIGENTE.

Aviso urgente
Se restringirá el servicio a partir de la fecha límite de pago. Cargo por reconexión \$850.00

AVISO IMPORTANTE. "CAMPAÑA DE SUSTITUCIÓN DE MEDIDORES" Si su medidor tiene más de 5 años de uso y no ha sido sustituido, considere este recibo como aviso para el cambio.

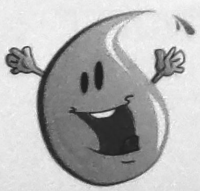

120018272021052000001176008





Agua Potable y Alcantarillado PROVINCIA JURIQUELLA

www.aguapotablejuriquilla.com.mx
apotablepj@prodigy.net.mx

Horario de atención:
Lunes a viernes de 8:00 a 16:00 hrs.

OFICINA TÉCNICA.
Tel. 442 2340130.
Blvd. Villas del Mesón no. 54 loc. 14
Plaza Comercial la Lonja,
Fracc. Villas del Mesón.

OFICINA ADMINISTRATIVA Y COMERCIAL.

Tel. 442 2342295.
Blvd. Universitario No.540, Local 31,
Plaza Comercial Shopping Center
Fracc. Jurica Acueducto.

**CONSUMO ELEVADO POR AUMENTO DE DEMANDA,
EN TEMPORADA DE CALOR.
"DEBEMOS PREVENIR"**

MEDIDAS PREVENTIVAS

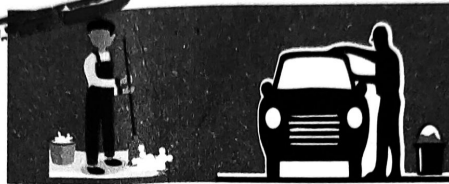

**EVITAR EL USO DE MANGUERA,
LAVA CON CUBETA:**

- *COCHE.
- *PISOS.
- *BANQUETAS.



**PREVENIR FUGAS REVISANDO
PERIÓDICAMENTE:**

- *CISTERNA.
- *TINACO.
- *SALIDAS DE AGUA.
- "REPARAR DE MANERA INMEDIATA"

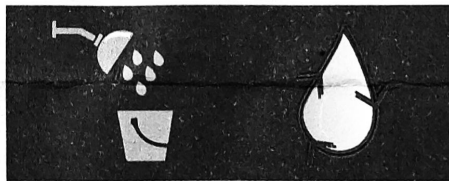

REUTILIZA EL AGUA:

- *RECOLECTA AGUA FRÍA ANTES DE LA DUCHA.
- *REUTILIZA LA DESCARGA DE LA LAVADORA.



REGAR JARDÍN AL ALBA U OCASO.

RECUERDA PAGAR ANTES DE LA FECHA DE VENCIMIENTO PARA EVITAR RECARGOS.



PAGA AQUÍ !!!



www.aguapotablejuriquilla.com.mx



EN SUCURSAL CON BOLETA EN MANO.



DIRECTO EN VENTANILLA.



EN SUCURSAL CON BOLETA VIGENTE.

A PARTIR DE 70 m³ SE AJUSTARÁ LA TARIFA DE ACUERDO AL DIARIO OFICIAL DE QUERÉTARO.

¿Cómo leer su medidor?

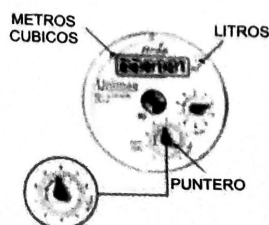

Los primeros números marcan el consumo de agua en metros cúbicos, la última cifra marca solamente litros.



AVISO IMPORTANTE:
CAMPAÑA DE SUSTITUCIÓN DE MEDIDORES.
Si su medidor tiene más de 5 años de uso y no ha sido sustituido, considere este recibo como aviso para el cambio.

LA EMISIÓN DE ESTA BOLETA NO REÚNE REQUISITOS FISCALES.