

TELEFONOS DE MEXICO S.A.B. de C.V.

Parque Vía 198, Col. Cuauhtémoc

C.P. 06500 Ciudad de México

RFC: TME840315-KT6 11-MAY-2020 DV 1

CID CARRILLO JACQUELINE
**AVE SANTA FE 117
 CONDOMINIO 2 CANTOS 59 CASA
 RESIDENCIAL JURQUILLA SANTA F
 QUERETARO , QR
 C.P. 76230-CR -76222**

PZA

RFC Público en General: XAXX010101000

Total a Pagar: \$ 1,198.00
Pagar antes de: INMEDIATO
Mes de Facturación: Mayo
Teléfono: 442251 3256
Factura No.: 060520050129411
Cuenta Vencida

Su estado de cuenta presenta 1 mes vencido. Puede ser pagado en cualquier centro de cobro indicado al reverso de este recibo. Sabemos que estar comunicado es importante. Por esta razón, a pesar de contar con un adeudo, aún disfruta de nuestros servicios. Agradecemos su pronto pago.



Haz tus pagos desde casa

Consulta tu saldo y paga tu Recibo
de forma sencilla
a través de:



App Telmex



telmex.com



800 123 2222

Resumen del Estado de Cuenta

Saldo Anterior	599.00
Cargos del Mes	+ 598.99
Su Pago	- 0.00
Cargo por Redondeo	+ 0.66
Crédito por Redondeo*	- 0.65
Saldo al Corte	\$ 1,198.00

(mil ciento noventa y ocho pesos 00/100 M.N.)

*La diferencia de Centavos aplicará en su próximo Estado de Cuenta.

Cargos del Mes

Servicios de Telecomunicaciones	505.76
IEPS 3%	10.61
IVA 16%	82.62
Total	\$ 598.99

Atención a Clientes: 800 123 2222
**Paga tu recibo fácil y rápido en
telmex.com/mitelmex**

Videoconferencia TELMEX

Estudia, trabaja y haz tus actividades desde casa de manera ágil y segura.

- Reúnete con tus compañeros
- Desde 2 hasta 200 participantes
- Sin límite de tiempo

 Vigencia al 30 de junio de 2020. Consulta términos y condiciones en telmex.com/videoconferencia

Teléfono: 442251 3256

Mes de Facturación: Mayo

Pagar antes de: INMEDIATO

DV 1

**Total a Pagar por Servicios de
 Telecomunicaciones de
 Telmex y otros Servicios**
\$ 1,198.00

44225132560001198004

2020-05-14 T 11:46:44

Folio Fiscal: 1b37f863-4e6e-4fff-8486-e17d9de73ab0

Datos fiscales de su factura

Fecha y Hora de Certificación: 2020-05-14T16:40:31

Sello Digital del Emisor

K4hYJBU2208Rk1o7CHbgCzn/02ooh2LnOVkqUCOQamMnYHbwlgE10bTbYQ0FR2BbgK7QikO89mq0ML+TE9KADcQ/LNuHhiaEYjPHXhBqOz4LjbrmPVM9OJ1Js+MDjGuvog1Qqhte1NodcmBF/EA+ZAAE0g7bo9/z+ectXrT1wJLa4leU7Mwrxs8eVgrBMXLVlgNnD5OPXzRo+eh9RBdnbauM+eB8u4imiNle7xXga0x97P+PgHw0bq6bnxk11DzAYFvGz8/b30whfS25PAQlo+ePmGOINNTAFKpFm6BMK+ebzOovSiBzXOntUoVgH AUoceRDG3xhbuqj0oLrHw==



Cadena Original del complemento de Certificación del SAT

||1.1|1b37f863-4e6e-4fff-8486-e17d9de73ab0|2020-05-14T16:40:31|K4hYJBU2208Rk1o7CHbgCzn/02ooh2LnOVkqUCOQamMnYHbwlgE10bTbYQ0FR2BbgK7QikO89mq0ML+TE9KADcQ/LNuHhiaEYjPHXhBqOz4LjbrmPVM9OJ1Js+MDjGuvog1Qqhte1NodcmBF/EA+ZAAE0g7bo9/z+ectXrT1wJLa4leU7Mwrxs8eVgrBMXLVlgNnD5OPXzRo+eh9RBdnbauM+eB8u4imiNle7xXga0x97P+PgHw0bq6bnxk11DzAYFvGz8/b30whfS25PAQlo+ePmGOINNTAFKpFm6BMK+ebzOovSiBzXOntUoVgH AUoceRDG3xhbuqj0oLrHw==|000010000040764435|]

Sello digital del SAT

S9l17m9pHq/q0pZvuOavL6TSMSeA3XH2kHkkMdwz7hpQVX8Hoge9713MGUTxYkZ7N3MU/T0cHoBQKjia/EMmiL9PA9GRQkNO+OkHh+z3p25sdiyEsZmX/6lM56Vqs0+XuouTtRAI8qvVOH+7EQKFWSwoe5sULgleshzydl2Z26t4bz3+0016R1VRGbhHGwS2SS/PDcqVanQ/5ATG8wCLlw/NYexD890ITVxbWQ/tpVKN1a24ZYHx709uge4UB8nZ7B15M5l5y6lXG9Y9yZ4onE4/oeJaKlt1xAIWVhnXwdl5+y7VbfpPKIQl5Ms6110CGSXT431w8U+n+dxA==

Serie del Certificado del CSD

00001000000405206537

Serie del Certificado del SAT

0000100000040764435

Este documento es una representación impresa de un CFDI

Forma de pago: 99 - Por Definir

Uso de CFDI: G03 Gastos en General

Estado de Cuenta

Concepto	Saldo Anterior	Cargo por Redondeo	Cargos del Mes	Pagos y Abonos	Crédito por Redondeo	Saldo al Corte
SERVICIOS DE TELECOMUNICACIONES TELMEX	\$ 599.00	0.66	598.99	0.00	-0.65	1,198.00
Totales	\$ 599.00	0.66	598.99	0.00	-0.65	1,198.00

(mil ciento noventa y ocho pesos 00/100 M.N.) Impuestos Incluidos

*La diferencia de centavos aplicará en su próximo estado de cuenta.

*El pago de \$ 1198.00 le permite cubrir el saldo por sus Servicios de Telecomunicaciones de Telmex. El pago de \$ 1,198.00 le permite disfrutar de los servicios y productos de Telmex y de otros proveedores, así como disponer de una línea de crédito para compras a plazos en su Tienda Telmex.

*Los pagos parciales se abonarán al concepto de Servicios de Telecomunicaciones hasta cubrir el importe señalado en la cuenta del cliente, posteriormente se aplicará a Tiendas Telmex y el remanente de forma proporcional al saldo que muestre cada una de las compañías en el Estado de Cuenta.

Servicios de Telecomunicaciones

la mejor red y el mejor entretenimiento **infinitem** **NETFLIX**
Exceso de Velocidad

Planes y Paquetes

Descripción	Importe
PAQUETE 599	505.76
Total sin impuestos	\$ 505.76

***Incluye:** Renta de la línea, Infinitem, minutos a celular ilimitados, llamadas locales ilimitadas, minutos LDI y LDM ilimitados, Servicios Digitales, las mejores tarifas Lada.

Claró-video SIN COSTO* en tu paquete **infinitem**

*Claro video es un servicio proporcionado por un tercero. Telmex únicamente es medio de cobro de este servicio. Consulta términos y condiciones en www.clarovideo.com

La unidad de medida para todos los conceptos facturados es: E48 SERVICIO. Documento no deducible para efectos fiscales. Método de pago: PPD- Pago en Parcialidades o Diferido. El pago de esta factura no libera al cliente de adeudos anteriores o de consumos no incluidos en la misma. Los títulos de crédito dados en pago por el suscriptor, en los casos autorizados, serán recibidos bajo la condición "salvo buen cobro". Con base en el Artículo de la Ley General de Títulos y Operaciones de Crédito, TELEFONOS DE MEXICO S.A.B. DE C.V. cobra el 20% de indemnización por concepto de Cheques Devueltos. Lugar de expedición: 06500 Ciudad de México. Régimen Fiscal: 601 Régimen General de Ley Personas Morales.

Pague esta factura en cualquier sucursal de los siguientes bancos y establecimientos más cercanos de su localidad.

BANCOS	FINCOMUN	CAJA LIBERTAD	SEARS
AFIRME	HSBC	COMERCIAL MEXICANA	S-MART ***
BANCO AZTECA ***	BANCO MULTIVA	CONEXIA	SORIANA
BANCO DEL BAJIO	SCOTIABANK	COPPEL	SUBURBIA
BANAMEX	SANTANDER	FAMSA	SUPERAMA
BANCOPPEL		OXO ***	TELECOMM-TELEGRAFOS
BANORTE		AKINET	WAL MART
BANREGIO	ESTABLECIMIENTOS		
BANSEFI	BODEGA AURRERA	PAGATODO	
BBVA BANCOMER	CASA LEY	PORTON	
CI BANCO	CHEDERAUI	SAMI S	
	CAJA POPULAR FLORENCIO ROSAS	SANBORNS	

*** 24 HORAS Y DIAS FESTIVOS

Servicio Local

Llamadas

Teléfono	Periodo	Llamadas			Por Pagar	x		Total
		Realizadas	- Libres	=		Tarifa	=	
442251 3256	Abr 1 - Abr 30	0	100		0			--
Total sin impuestos		0	100		0	1.48		\$ 0.00

"Visite telmex.com/mitelmex y encuentre sin costo como parte de su factura, el desglose de llamadas recibidas y realizadas, la fecha y hora, así como la duración de las mismas"

Seguridad e información

Descripción	Importe
Detalle de llamadas entrantes y salientes	0.00
Acceso a Mi Telmex (información en línea)	0.00

Total sin impuestos \$ 0.00

Con MACRONET Infitum
disfruta grandes estrenos

Claro-video

Miles de películas, series y conciertos en HD

800 252 9999 clarovideo.com

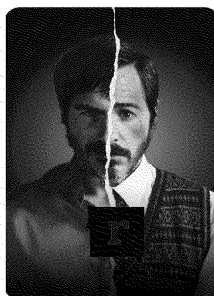

Consulta términos y condiciones en
telmex.com/términosohogar

Estreno 08 de mayo de 2020

© 2020 Viacom International Studios Inc.
All rights reserved

Vigencia al 30 de junio de 2020.

